Championnat du monde des raidsF18 Vauclin Robert Trinité

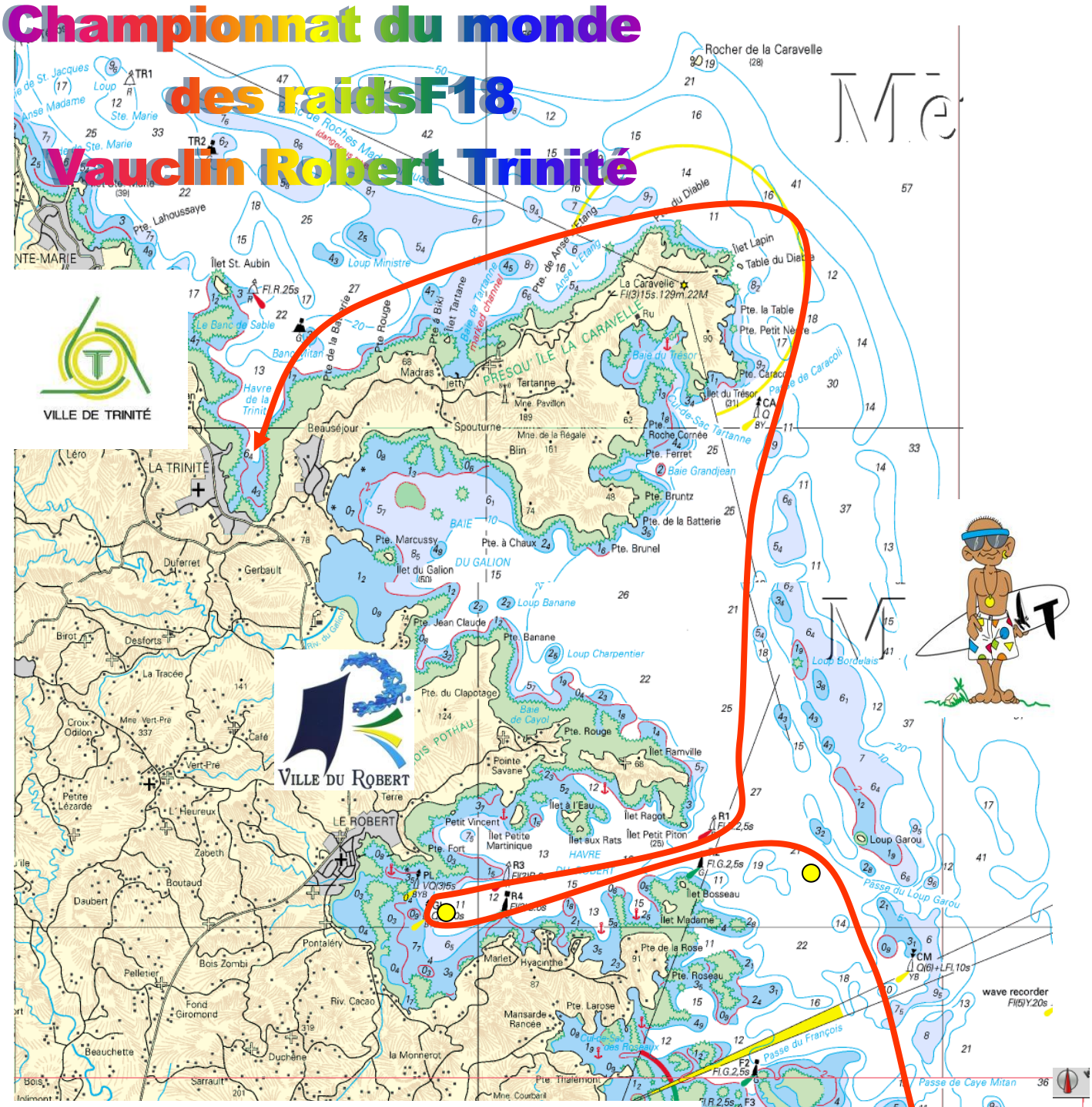

Départ Baie du Vauclin

1 : Laisser à bâbord une bouée gonflable située à l'est de pointe du Vauclin.

2 : Laisser à tribord les Cayes de Pinsonnelle.

3 : Laisser à bâbord les ilets Thierry et Oscar.

4 : Contourner et Laisser à bâbord une bouée gonflable située à l'ouest de l'ilet LOUGAROU.

5 : Le chenal du Robert doit être respecté jusqu'à la marque située à l'est, de la balise est de Gros Loup.

6 : Laisser et contourner, à tribord, la marque située à l'est de gros Loup.

7 : Le chenal du Robert doit être respecté jusqu'à la sortie de la baie.

8 : Laisser à bâbord, la balise nord de la pointe Caracoli.

9 : Laisser à bâbord les ilets, Table du Diable et Lapin.

10 : Laisser à tribord le rocher de la caravelle.

11 Laisser à bâbord, la balise TR4.

12 Le reste du chenal de Trinité doit être respecté jusqu'à l'arrivée.

Arrivée Plage des Raisiniers.

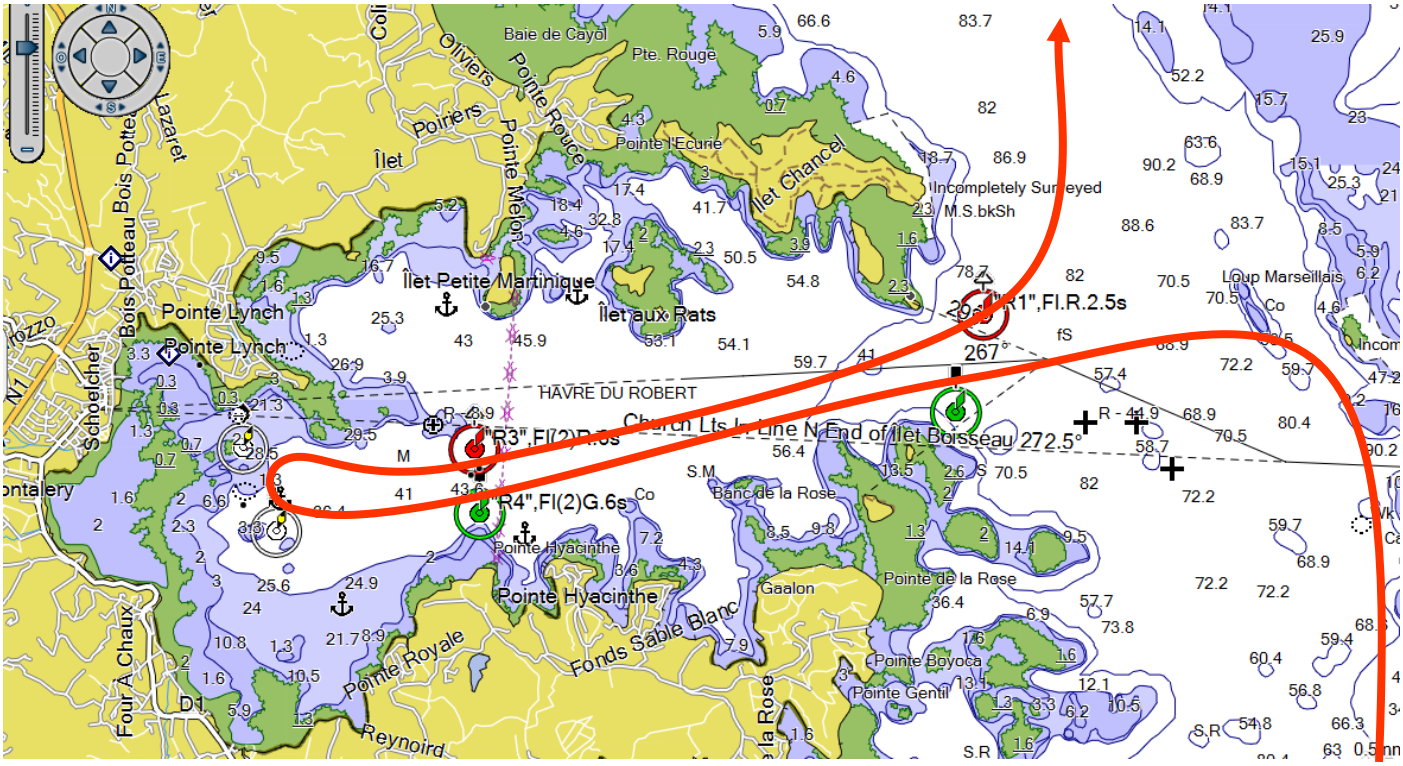
Baie de Cayol
Pte. Rouge
Pointe l'Ecurie
Îlet
Îlet Petite Martinique
Îlet aux Rats
Pointe Lynch
Pointe Lynch
Bois Poteau
Lazaret
Schoelcher
Incompletely Surveyed
M.S.bkSh
Loup Marseillais
"R1",Fl.R.2.5s
267°
HAVRE DU ROBERT
"R3",Fl(2)R.5s
Church Lts In Line N End of Îlet Boisseau 272.5°
"R4",Fl(2)G.6s
Banc de la Rose
Pointe Hyacinthe
Pointe Hyacinthe
Gaalon
Pointe de la Rose
Pointe Royale
Fonds Sable Blanc
Pointe Boyoca
Pointe Gentil
Reynoird
Four À Chaux
Olivers
Poiriers
Pointe Rouge
Pointe Melon
Îlet Chancel

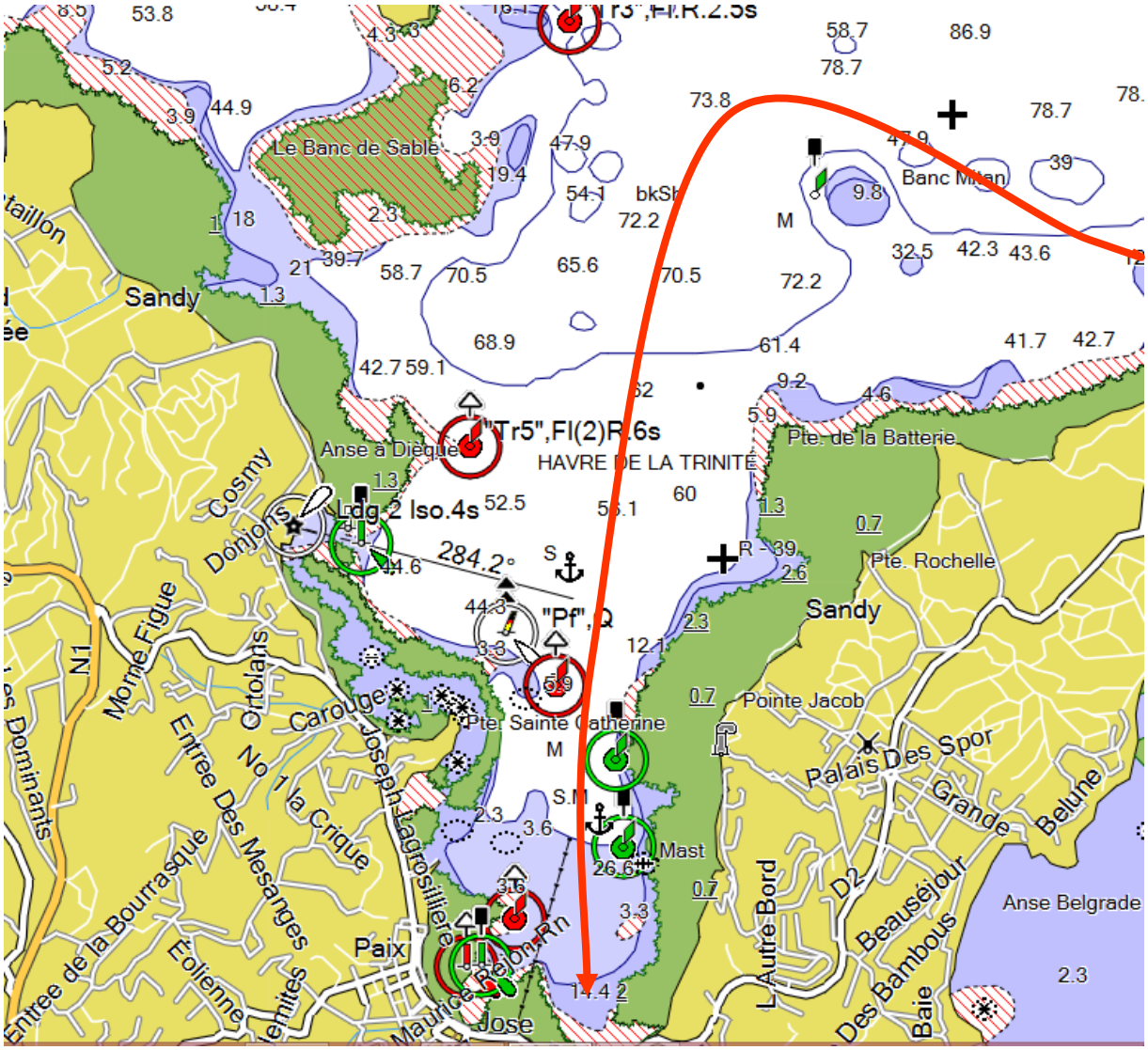
"Tr3",Fl.R.2.5s
Le Banc de Sable
Banc Milan
Sandy
"Tr5",Fl(2)R.6s
HAVRE DE LA TRINITÉ
Anse à Dieque
Pte. de la Batterie
Ldg 2 Iso.4s
284.2°
"Pf",Q
Pte. Rochelle
Sandy
Pointe Jacob
Pte. Sainte Catherine
Mast
Paix
Jose
Anse Belgrade
Cosmy
Donjons
Morne Figue
Ortolans
Carouge
Entrée Des Mesanges
No 1 la Crique
Joseph Lagrosillière
Entrée de la Bourrasque
Éolienne
Palais Des Spor
Grande
Belune
Beausejour
Des Bambous
Baie
L'Autre Bord
D2
N1